۷۹/ ۷ / ۱۰

بسمه تعالی

ریاست محترم جمهوری اسلامی جناب آقای سید محمدخاتمی

محترما اینجانب با همیاری هموطنان مقیم آلمان در ۳۵ کیلو متری شهرستان بجنورد در ده محروم چناران، که حدود ۷۰۰ خانوار زندگی می کنند و فاقد مدرسه راهنمایی بودند به طوریکه شاگردان دختر وپسر به صورت مختلط در کانکس های چوبی و فلزی مشغول درس بودند و آنطور که رئیس مدرسه آنجا گزارش داده خانواده های محترم ده به خاطر اینکه دختران و پسران آنها بطور مختلط در یک کلاس کوچک می بایست درس بخوانند اجازه تحصیل به فرزندان خود نمیدادند (توضیح آنکه مدرسه آنها به خاطر زلزله سالهای گذشته از بین رفته بود) ، پس از کسب اجازه از اداره کل نوسازی مدارس خراسان و دریافت نقشه و اجازه نام گذاری روی مدرسه به طور شبانه روز در مدت کمتر از ۵ ماه اقدام به تأ سیس دو واحد مدرسه راهنمایی به مساحت حدود ۵۵۰ متر مربع نمودم . لازم به توضیح است که در اثر سیل های ویرانگری که در همین ۶ ماه اخیر در منطقه جاری شده است هر کامیون که به محل مدرسه وارد می شد به هیچ وجه برای بار دوم به خاطر خرابی راه با ما همکاری نمیکرد.

جناب آقای خاتمی با تلاش شبانه روزی اینجانب و همکارانم که به معجزه بیشتر شبیه بود مدرسه های فوق را برای اول مهر آماده کرده و تحویل وزارت آموزش و پرورش دادیم و آنها امسال توانستند شاگردان خود را ثبت نام کنندو مدرسه ها در تاریخ ۷ / ۷ /۷۹ با حضور رئیس آموزش و پرورش بجنورد افتتاح گردید.

توضیح دوم آنکه این مدارس به مناسبت چهل و نهمین سال خلع ید از شرکت نفت سابق انگلیس به نام قهرمان خلع ید دکتر محمد مصدق نامگذاری گردید.

جناب آقای خاتمی با توجه به نطق جنابعالی در سازمان ملل متحد در باره دکتر محمد مصدق و با توجه به اینکه هم اکنون لایحه جلب سرمایه و سرمایه گذاری ایرانیان دور از وطن در مجلس شورای اسلامی در حال تصویب می باشد آیا اشکالی دارد در یک منطقه محروم نام مدرسه ای به نام قهرمان مبارزه با استعمار نامگذاری گردد؟

بله پس از۵ ماه برنامه ریزی و ۵ ماه زحمات شبانه روزی مدارس فوق به نام دکتر محمد مصدق نامگذاری گردید ولیکن با اطلاعاتی که اینجانب بدست آورده ام افرادی از گروه فشار با اقدام نابخردانه خود شبانه کتیبه و سنگ نوشته دکتر محمد مصدق را در مدرسه های فوق تخریب و به ساختمان خسارت زیادی وارد کرده اند.

آیا تاریک اندیشان چگونه علیرغم اینکه تمام معلمین و دانش آموزان و اهالی محترم ده چناران و شورای اسلامی چناران و مقامات وزارت آموزش و پرورش بجنورد بگرمی از نام دکتر محمد مصدق استقبال نمودند و تقدیر نامه برای اینجانب چه حضوری و چه کتبی صادر نموده به خود اجازه میدهند نام پر برکت دکتر محمد مصدق محو کنند؟

آیا اینجانب و ایرانیان دور از وطن و اکثریت ملت ایران حق ندارند نام مشاهیر بزرگ ایران را روی مدارسی که خود ساخته اند بگذارند؟

آقای رئیس جمهور این چه صیغه ایست وقتی سنگ نوشته ای از رهایی از استعمار انگلیس سخن می گوید کسانی بخود اجازه میدهند به نام دین دورا ن مبارزه با تسلط استعمار گر پیر را از دید مردم محو نمایند؟

آیا این رفتار تجاوزگرانه به ما این درس را نمی دهد که هنوز در ایران افرادی هستند که خواب تسلط انگلیس را می بینند؟ امید است چنین نباشد.

به هر صورت با توجه به اینکه اینجانب طبق قرار دادی به نام خیرین مدرسه ساز با اداره کل نوسازی مدارس خراسان امضاء نموده ام که کپی آن به پیوست نامه می باشد و با توجه به اینکه قرار است با ایرانیان دور از وطن مذاکراتی برای ساخت بیش از ۱۰۰ واحد مدرسه انجام گیرد از جنابعالی که یک شخصیت فرهیخته می باشید قاطعانه خواستاریم تا دستور دهید موانع نام گذاری مدارس فوق به نام دکتر محمد مصدق بر طرف گردیده که ان شاء الله اینجانب هم بتوانم به تعهد خود برای ساخت مدارس دیگر اقدام نمایم .

با تقدیم احترام

محمد محمدی اردهالی

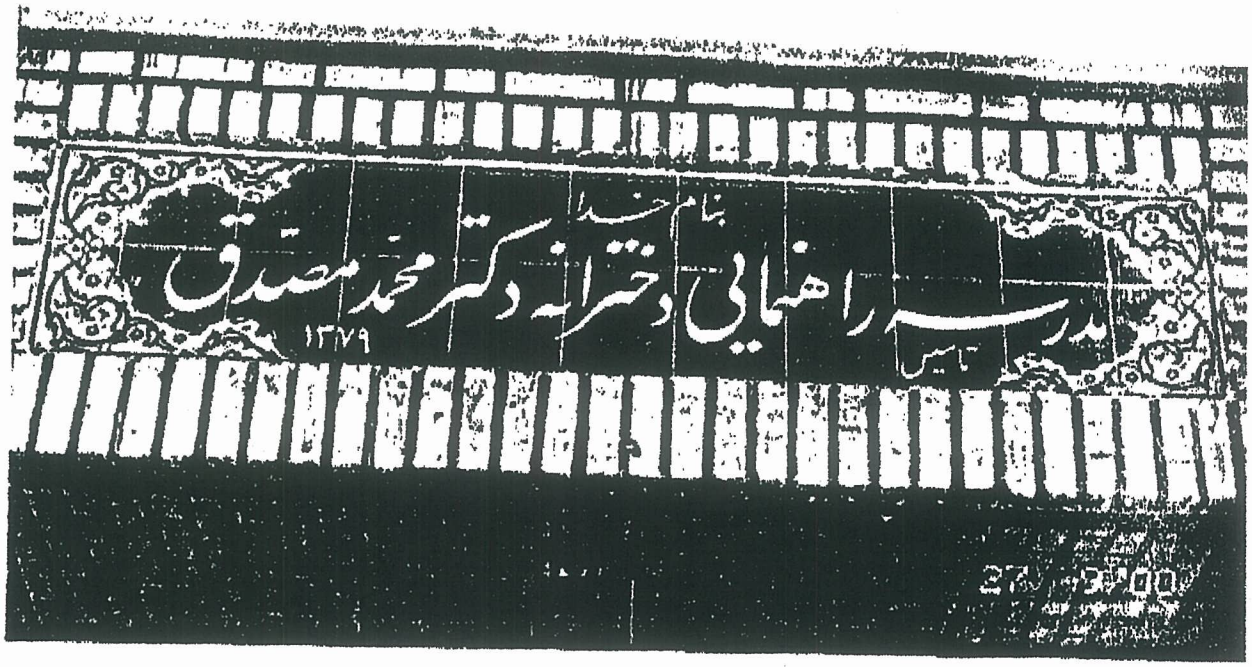
بنام خدا
مدرسه راهنمایی دخترانه دکتر محمد مصدق
تاسیس ۱۳۷۹

بنام خدا
مدرسه راهنمایی پسرانه دکتر محمد مصدق
تاسیس ۱۳۷۹

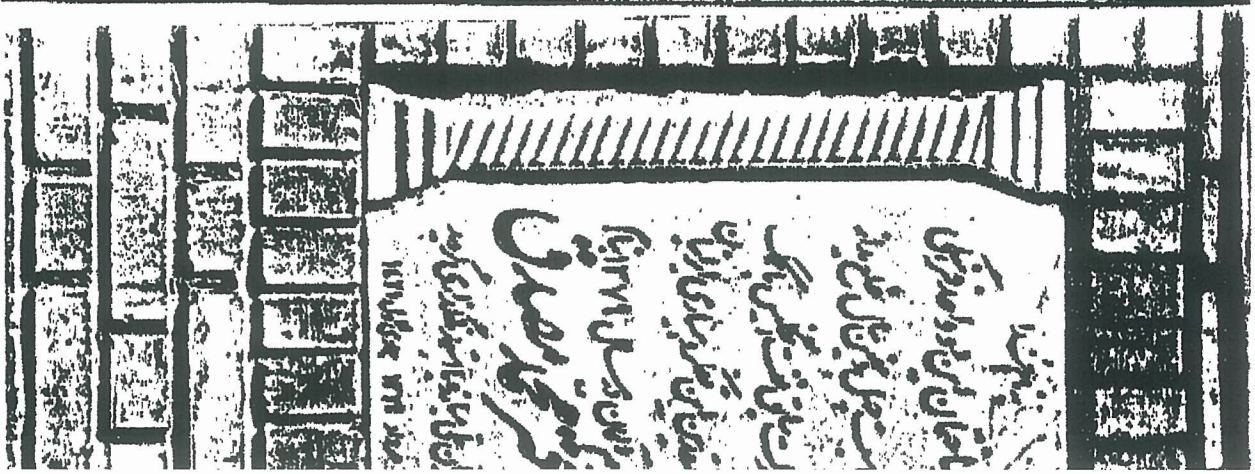

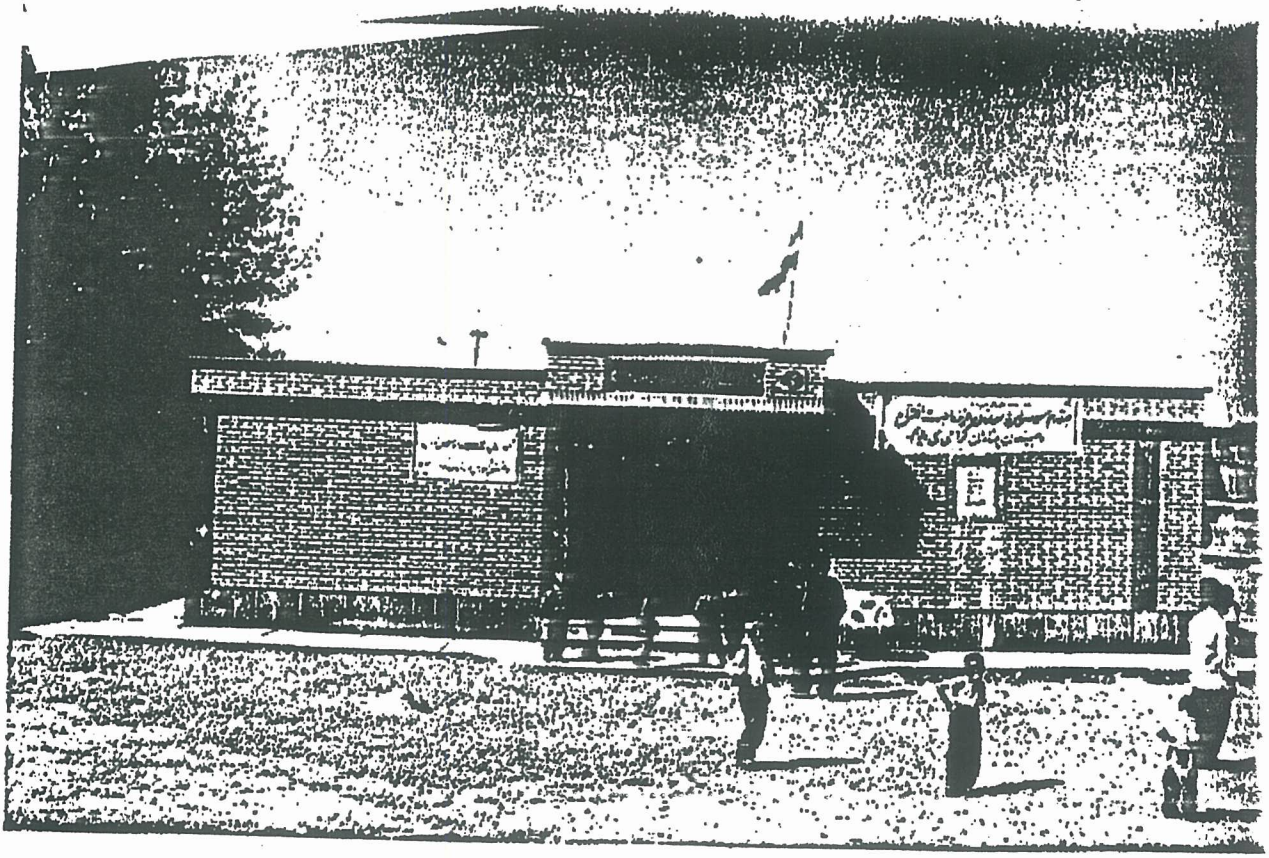

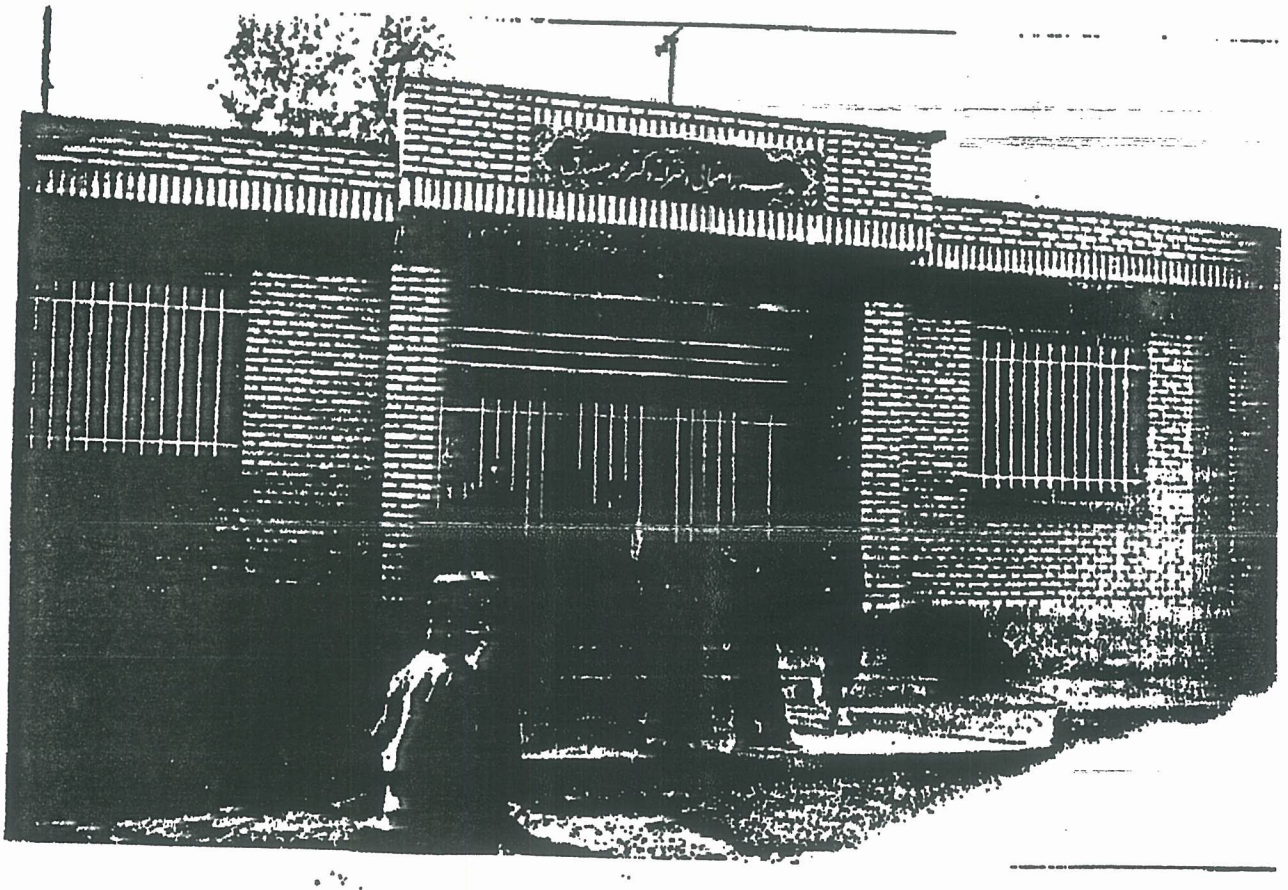

KINZ

9 24 '00

'92 1 30

بسمه تعالی

تفاهمنامه

این تفاهمنامه در جلسه مورخ ۷۸/۸/۲۵ فی مابین جناب مشارکتهای مدرسه سازی و [illegible] مصطفی قضات بانی خیر بشرح ذیل تنظیم گردید:

موضوع تفاهمنامه : احداث راهنمائی سه کلاسه در روستای سرخورحیمی بمساحت ۲۶۰ مترمربع وسرویس چهار چشمه بمساحت ۳۵ مترمربع ودیوار محوطه بطول متر

آدرس بانی- خیر : تهران پامنار ساختمان همگرا شرکت همگرا

مدت اجرا: تحویل پروژه تاپایان سالجاری

برآورد ریالی پروژه فوق مبلغ یکصد میلیون ریال

تعهد اداره کل نوسازی مدارس خراسان : تهیه وتحویل طرح استقرار وارائه نقشه بامشخصات فنی ونظارت

تعهد آموزش وپرورش راز : تامین زمین - تعهد تامگذاری بنام بانی - نیاز به آموزشگاه فوق، تامین وانجام کارهای اداری ازجمله انشعاب آب وبرق وتلفن وگاز وغیره تاتمام پروژه ازمحل کمک های مردمی

تعهد خیر : اجرا واتمام پروژه فوق الذکر برابر نقشه ومشخصات فنی ونظارت اداره کل نوسازی مدارس خراسان

بانی خیر - محمدی - قضات

مسئول جهاد مشارکتها - نقدبیشی

رئیس آموزش وپرورش راز - صحراگرد

مدیرکل نوسازی مدارس خراسان - عبادی

مدیرکل آموزش وپرورش خراسان - ملکی

۸ شهریور ۷۹

با سلام و درود به همه سروران عزیز:

روز یکشنبه ۶ /۶ /۱۳۷۹ ساختمان دو واحدی مدرسه راهنمایی در دهستان چناران واقع در ۳۰ کیلومتری بجنورد، تحویل وزارت آموزش و پرورش داده شد که تا تاریخ ۷ /۷ /۱۳۷۹ میز و صندلی آنرا تهیه نموده و در تاریخ ۷ / ۷ ۱۳۷۹ با حضور اینجانب ، مشاورین و نمایندگان استان، رسما با حضور دانش آموزان افتتاح گردد ، بدینوسیله از آقای قضات بخواهید که قبل از این تاریخ به ایران مراجعت نماید تا بتوانیم در مراسم فوق ایشان را هم شرکت بدهیم ضمنا با زحمات زیا د لوح یاد بود ساختمان به شرح ذیل انجام گرفته است که عکس آن هم اکنون داخل دوربین می باشد و متعاقبا برایتان ارسال خواهد گردید .

مخارج ساخت و ساز پیوست به همین نامه می باشد.

محمد محمدی اردهالی

به نام خدا

ساختمان این دو واحد فرهنگی در سال ۱۳۷۹ به مناسبت چهل و نهمین سال خلع ید از شرکت سابق نفت ایران و انگلیس با کمک معتقدین این تفکر و همیاری ایرانیان مقیم آلمان به نام دکتر محمد مصدق قهرمان ملی مبارزه با استعمار نام گذاری گردید .

مرداد ۱۳۷۹

جمادی الاول ۱۴۲۱

لطفا این برگ را نیز به دست آقای قضات برسانید.

به نام خدا

۲ خرداد۷۸
۲۲ می ۹۹

شماره فاکس:

دوستان گرامی،پس از سلام!
۱-همانطور که مسبوق هستید حساب جاری به منظور کمك به مدرسه سازی در مناطق محروم (و زلزله زده) به شماره۰۸۹-۲۲۲۱۷ در بانك تجارت شعبه پامنار با سه امضاء آقایان حاج حسین شاه حسینی،حاج محمد محمدی اردهالی،حاج سید مصطفی قضات گشوده شد.
۲-برای ارسال وجه، به شما پیوسته اطلاع خواهیم داد که به چه طریق پول ارسال شود یا ما حواله می دهیم که شما در آنجا پرداخت کنید و ما در تهران ریال دریافت کنیم و به حساب منظور داریم و یا خود شما ارز فروخته و به حساب ما حواله می کنید،به هر صورت ما به شما اطلاع خواهیم داد و شما منتظر دستور ما از تهران باشید.

توفیق همگی شما را از خداوند در این امر خیر خواستاریم
حسین شاه حسینی،محمد محمدی اردهالی،سید مصطفی قضات

۲۱ اسفند ۷۸
۱۱ مارس ۲۰۰۰

بسمه تعالی

دوستان عزیز
با تشکر از زحمات شما در مورد ساخت مدرسه سه واحده که قبلا توضیح آن گویا ناقص برای شما فاکس گردیده بود به اطلاع می رساند که منظور از سرویس ۸ و ٤ چشمه ،۸ و ٤ دستگاه کامل سرویس دستشویی و توالت می باشد.
در مورد زمان ساخت و ساز ،چون در منطقه ، هوای زمستان بسیار سرد است و در اثر برف و بوران امکان ساخت و ساز وجود ندارد ، ان شاء الله از تاریخ ۷۹/۱/۲۰ ، ساخت آغاز و با توجه به امکانات پیش بینی شده ، برای اول مهر ۱۳۷۹ (سال تحصیلی آینده) تحویل اداره آموزش و پرورش خواهد گردید،امید است با همکاری شما و دوستان دیگر ، مشکلات را برطرف کنیم .
توضیح در مورد ۳ واحد ساخت و مبلغ ۲۰۰ میلیون ریال و ۱۰۰ میلیون ریال،اینها پیش بینی اولیه وزارت آموزش و پرورش استان خراسان می باشد و هرگز معنی این را نمی دهد که کل هزینه تا پایان کار می باشد.
در این بر آورد ، قیمت آهن مصرفی ، پیش بینی نگردیده که آنها خارج از این قرار داد است و در موقع امضای قرار داد فقط برای هزینه هایی از قبیل بنایی و گچ و خاك و سیمان حدودی برآورد شده که ما ان شاء الله اسناد معتبر آنرا پس از ساخت در اختیار شما قرار خواهیم داد و البته میبایست به شما یاد آورشویم که ان شاءالله در هنگام مشکلات مالی، سعی خواهیم کرد از منابع داخلی برای پایان کار استفاده نماییم .

با تشکر فراوان
شاه حسینی، قضات، محمدی

Ausfertigung

Beschluß

In der Vereinsregistersache

Förderation der iranischen Studenten in der
Bundesrepublik Deutschland und Westberlin
Sitz: Kiel

- ehemals eingetragen im Vereinsregister des Amtsgerichts Kiel unter Nummer VR 2242 -

werden auf Antrag der Herren

Hassan Massali, Niederwaldstr. 39, 65197 Wiesbaden;
Keywan Zarrinkafsch, Schenefelder Landstraße 160, 22589 Hamburg;
Dr. Farrokh Madjlessi, Qualenbrink 5, 59555 Lippstadt,

vom 04.05.1998

die Herren

Hassan Massali, Niederwaldstr. 39, 65197 Wiesbaden; und
Keywan Zarrinkafsch, Schenefelder Landstr. 160, 22589 Hamburg

zu gemeinsam vertretungsberechtigten Nachtragsliquidatoren des vorerwähnten Vereins bestellt.

Ihr Aufgabengebiet umfaßt:
die Auflösung des Bankkontos bei der Deutschen Bank und Auskehrung des Guthabens an den Anfallberechtigten lt. Satzung oder - falls dieser nicht mehr feststellbar ist -, an eine gemeinnützige Organisation mit der Zweckbestimmung "Erdbebenhilfe Iran".

Einer Eintragung in das Vereinsregister über die Liquidation und die Bestellung der Nachtragsliquidatoren bedarf es nicht, da die Bestellung nur für die Vornahme bestimmter Rechtshandlungen erfolgt.

Kiel, 21. August 1998
Amtsgericht Kiel, Abt. 5
H i l d e b r a n d
Rechtspflegerin

AMTSGERICHT KIEL 99

Ausgefertigt

Justizangestellte als Urkundsbeamtin
der Geschäftsstelle des Amtsgerichts

Deutsche Bank
Aktiengesellschaft

Filiale Mainz
Privat- und Geschäftskunden
Postfach 1740
55007 Mainz

Ludwigsstr. 8-10
55116 Mainz

Corinna Weyer
Telefon (06131) 203-228
Telefax (06131) 203-518

Herrn
Hassan Massali
Postfach 4145

65031 Wiesbaden

19. November 1997
wyr

Konto Nr. 0149500 00/ 30
Conföderation Iranischer Studenten (Nationalunion) und die Föderation Iranischer Studenten in der Bundesrepublik Deutschland und West-Berlin e.V.

Sehr geehrter Herr Massali,

bereits in den Jahren 1993/94 und 1995 haben wir zwecks Klärung o.g. Kundenverbindung mit Ihnen Kontakt aufgenommen.

Da wir bis heute diese Kundenverbindung nicht ordnen konnten bitten wir Sie nochmals, uns behilflich zu sein.
Wir wissen nicht, ob dieser Verein noch besteht und wer weisungsberechtigt ist.
Sollten Sie auch keine nähere Auskünfte haben, wären wir aber trotzdem sehr dankbar, wenn Sie sich mit uns kurz in Verbindung setzen würden.

Für Ihre Hilfe bedanken wir uns vorab und verbleiben

mit freundlichen Grüßen

C. Weyer

Corinna Weyer

Deutsche Bank
Aktiengesellschaft

Kontoauszug

Auf Ihrem Konto nahmen wir nebenstehende Buchungen vor. Wir bitten Sie, den Auszug zu überprüfen und Einwendungen unverzüglich zu erheben. Der Kontoauszug gilt als genehmigt, falls uns die Einwendungen nicht rechtzeitig zugehen. Schecks, Wechsel und sonstige Einzugspapiere werden unter dem Vorbehalt des Eingangs gutgeschrieben. Lastschriften und von Ihnen ausgestellte Schecks sind erst eingelöst, wenn die Belastung nicht am folgenden Buchungstag storniert wird.

Blatt-Nr.	Buchungs-Datum	Buchungstext	Beleg-Nr.	Scheck-Endnr.	Wert	Soll	Umsatz DM Habe
1		STORNO	3223		30.12		160.54
Fortsetzung siehe Blatt-Nr.							

Herrn/Frau/Fräulein/Firma

CONFOERDERATION
IRANISCHER STUDENTEN E.V.
Z.HDN.DR.MANSUR BAJATZDEH
POSTFACH 16247

6000 FRANKFURT 16

Soll	Alter Saldo	Habe
		65,135.16
Soll	**Neuer Saldo**	**Habe**
		65,295.70

Fil.-Nr.	Konto-Nr.	Ausz. Nr.	Kontoauszug vom
160	0149500	1	07.01.80

ERDBEBENHILFE IRAN

Die Reisegeld-Mischung: Ausländisches Bargeld, DM-Reisescheck, eurocheque

141 STC

Kontoeröffnungsantrag

Ich/Wir bitte(n) die **DEUTSCHE BANK AG** um Errichtung eines Kontos/Depots. Für den Geschäftsverkehr mit der Bank gelten die in ihren Schalterräumen aushängenden ALLGEMEINEN GESCHÄFTSBEDINGUNGEN.

Anschrift

Firma: Fö Cönföderation Iranischer Studenten (National union) und die Föderation Iranischer Studenten in der Bundesrepublik Deutschland u. Westberlin e.V.

Geschäftslokal:

Postfach: ~~75 - Karlsruhe Postfach 6931~~

ergänzende Angaben

Rechtsform: e. V.

Branche:

Fernruf: Karlsruhe 691438

Fernschreiber:

Inhaber, vertretungsberechtigte Gesellschafter, Geschäftsführer, Vorstandsmitglieder: Dr. Mansur Bagatzadeh

~~Post an 6094 - Bischofsheim Hünerkopf Str. 6~~ "Erdbebenhilfe Iran"

Zur Vermeidung von Verwechslungen wird um genaue Angaben gebeten. Unterschriften auf Schecks, Quittungen und Briefen müssen mit den Handzeichnungen auf der Rückseite übereinstimmen.

Mainz 3.9.1968
Ort/Datum

M. Bagatzadeh
Stempel und rechtsgültige Unterschrift(en)

WIRD VON DER BANK AUSGEFÜLLT

Eingetragen in das Handelsregister/Vereinsregister am _____ beim Amtsgericht wird nachgereicht

unter Nr. _____ Begl. Registerauszug vom _____ liegt vor.

VORGELEGTE(R) AUSWEIS(E) der den Antrag unterzeichnenden Person:

Art der Urkunde: Führerschein

Ausstellende Behörde: Kpop - Gerau

Ausstellungsdatum: 24.5.62

Bes. Kennzeichen: (Nr., Aktenzeichen) 2122/62.

DEUTSCHE BANK AG
FILIALE MAINZ
Eing.: - 3. SEP. 1968
Kunden-Abteilung

Entgegengenommen:

Gegengezeichnet:

Fzw. 287 1 68

تاریخ: ۸۴/۴/۲۹

بسمه تعالی

در نشستی که در تاریخ ۸۴/۴/۲۹ برابر با ۲۰ ژولای ۲۰۰۵ برای تصفیه‌ی مبلغ ۳۵۸،۰۷۰،۰۰۰ ریال ارسالی کنفدراسیون دانشجویان و محصلین ایرانی خارج از کشور در سال ۱۹۶۸ میلادی برای کمک به زلزله‌زدگان خراسان که در سال ۱۳۷۹مبلغ ۲۶۲،۶۳۲،۱۰۰ ریال آن جهت ساخت دو واحد مدرسه‌ی ۵کلاسه‌ی دخترانه و پسرانه به نام زنده‌یاد دکتر محمد مصدق در روستای چناران شهرستان بجنورد که تحویل مقامات محلی و اولیای آموزش و پرورش بجنورد گردیده است و گزارش آن قبلاً داده شده است، با توجه به این که در مدت ۴ سال برای ساخت مدرسه‌ی سوم هیچ گونه همکاری توسط مدرسه‌سازان بجنورد نگردیده و حضرت آیةالله حسین‌علی منتظری اجازه فرمودند که تتمه‌ی آن در شهرستان زلزله‌زده‌ی دیگری خرج گردد، و از آن‌جا که آقای حسین شاه‌حسینی در این راستا در شهرستان زلزله‌زده‌ی بم برای حفر چاه شرب اهالی مقدم می‌باشند، مقرر شد مبلغ باقی‌مانده‌ی آن که ۹۵،۴۳۷،۹۰۰ ریال می‌باشد به اضافه‌ی کمک شخصی آقای محمد محمدی اردهالی به مبلغ ۱۵،۰۰۰،۰۰۰ ریال که جمعاً ۱۱۰،۴۳۷،۹۰۰ ریال می‌شود، تدریجاً در اختیار گروه خیرین گذاشته شود تا به مقدمات حفر چاه شرب اقدام نمایند. توضیح این که ملبغ ۳۰،۰۰۰،۰۰۰ ریال طی یک فقره چک بانک تجارت به شماره‌ی ۲۷۳۹۳۸۰ مورخ ۸۴/۴/۲۹ از حساب جاری ۸۹۲۲۲۷۶ تحویل آقای شاه‌حسینی گردید.

۸۴/۴/۲۹

۸۴/۴/۲۹

با سلام لطف فرموده برگه فوق را تحویل مسئول تعهدات بدهید

IRANISCHES KULTURZENTRUM e.V.
IRANIEN CULTURAL CENTER (I.C.C.)
CENTRE CULTUREL IRANIEN
Iranisches Kulturzentrum e.V. * P.O.Box 160414 * 60067 Frankfurt/M. * Germany
Iranisches Kulturzentrum e.V. * P.O.Box 4145 * 65031 Wiesbaden * Germany

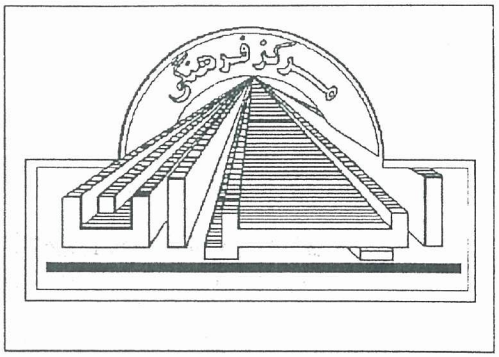

اسفند ۱۳۷۸ برابر با فوریه ۲۰۰۰

_ جهت اطلاع اعضا وفعالین سابق کنفدراسیون جهانی محصلین ودانشجویان ایرانی
_ فدراسیون محصلین ودانشجویان ایرانی در آلمان فدرال وبرلین غربی _
_ برای اطلاع علاقمندان و دوستداران مردم ایران ،

ایرانیان شرافتمند ،

درسال ۱۹۶۸ میلادی ، باهمت اعضا وفعالین کنفدراسیون جهانی محصلین ودانشجویان ایرانی، مبلغ شصت وپنج هزار ودویست ونود وپنج مارک و هفتاد فنیگ بعنوان « کمک به زلزله زدگان ایران » جمع آوری و در حساب شماره : ۱۶۰۰۱۴۹۵۰۰ در بانک آلمان شعبه شهر ماینس ریخته شد بود.

پس از گذشت سالها ومتوقف شدن فعالیتهای فدراسیون و کنفدراسیون ، همچنین حوادث پس از انقلاب و پراکندگی و مهاجرت مسئولین سابق سازمانهای مذکور، وجوه جمع آوری شده دربانک آلمان راکد ماند و به مصرف واقعی خود نرسید. تااینکه پس از سپری شدن حدود ۲۵ سال ، بطور تصادفی ، یکی از دبیران سابق کنفدراسیون و از بنیانگذران فدراسیون آلمان از این امر مطلع میگردد.ایشان طی نامه ای درتاریخ ۲۴ دسامبر ۱۹۹۳ به تعدادکثیری از مسئولین سابق جنبش دانشجوئی مراجعه میکند و تقاضا میکند که راه حل قانونی و درصورت امکان دستجمعی جستجو شود تا این پول بمصرف واقعی خود درمناطق زلزله زده ایران برسد. باوجود واکنش های منفی برخی افراد ، نهایتا سه نفر از دبیران سابق کنفدراسیون وبنیانگذاران فدراسیون آلمان که دربه ثبت رساندن این سازمان دردادگستری شهر کیل نقش فعال داشتند ، به دادگستری شهرکیل و بخش حقوقی بانک آلمان رجوع کردند وهمچنین بااستخدام یک وکیل دعاوی ، راه قانونی دریافت وارسال پول به ایران را مطرح نمودند..

اولین گام قانونی این بود که وجه مزبور درحساب پس انداز ویژه ای بنام کنفدراسیون ودر همان بانک ریخته شد که ماهیانه بهره به آن تعلق بگیرد.

گام بعدی این بود که پول مزبور بانظارت وتوافق دادگستری ، بخش حقوقی بانک وباتوجه به مقررات اداره مالیات ، بدست افراد معتمد مردم درایران برسد تا صرف ساختن مدرسه یا درمانگاه و...درمناطق زلزله زده ایران بشود.

دراینباره تماسهای مختلفی نیز بااشخاص مورد اعتماد مردم درایران برقرار شد و نهایتا سه نفراز همفکران مرحوم مهندس کاظم حسیبی که قبلا در یاری رساندن مردم مناطق زلزله زده و به اجرا درآوردن امور خیریه پیشگام وکوشا بودند ، آمادگی خود را برای اجرای این طرح اعلام کردند.

افراد معتمد در ایران ، پس ازمسافرت و ارزیابی درمناطق محروم و زلزله زده ، تصمیم گرفتند که سه باب مدرسه در استان خراسان احداث کنند که تفاهم نامه و قرارداد های اجرائی آنرا نیز به امضا رسانده اند.

(9)

طبق دستورالعمل کتبی اداره دادگستری ، پول مزبور می بایستی از طریق یک نهاد غیرانتفاعی و رسمی (به ثبت رسیده) به ایران ارسال می شد. لذ ا باتوافق افرادی که امور مربوطه را پیگیری میکردند ، همچنین با موافقت مقامات ذیصلاح آلمانی و معتمدان مقیم ایران ، » مرکز فرهنگی ایران » که بعنوان یک نهاد قانونی و غیرانتفاعی درآلمان به ثبت رسیده است ، امر انتقال پول » کمک به زلزله زد گان ایران » را به داخل کشور برعهده گرفت . دراسناد مبادله شده در آلمان و درایران بصراحت ذکر گردیده اند که جمع آوری این کمک بوسیله کنفدراسیون جهانی محصلین و دانشجویان ایرانی و هزاران نفر از اعضا وفعالین آن در آلمان تحقق یافته بودند.

یاد آور می شویم که هنگام بسته شدن حساب مزبوردر سال ۱۹۹۹ وارسال آن به ایران ،موجودی حساب مزبور به هفتاد وهفت هزار وپانصد و یک مارک و شصت فنیگ رسیده بود. یعنی از سال ۱۹۹۳ تا ۱۹۹۹ که درحساب ویژه ای نگهداری میشد ،قریب دوازده هزار مارک به مبلغ اصلی اضافه گردید . از این حساب ، مبلغ چهارصد مارک بابت مخارج اداری به دادگستری شهرکیل پرداخت شد و هزار وسی وپنج مارک وسی فنیگ نیز به وکیل دعاوی پرداخت گردید ه است که اسناد رسمی آنها موجود هستند.

افراد معتمد درایران اطلاع داده اند که طرح اجرای ساختمان مدارس را آغاز کرده اند وپیش بینی میکنند که برای باتمام رساندن ساختمان سه مدرسه در مناطق دور افتاده استان خراسان ، چند میلیون تومان کسر بودجه خواهند داشت و در صورتی که کمک های دیگری از طرف افراد خییر جمع آوری نشود ، خودشان درایران بقیه مخارج آنرا برعهده خواهند گرفت .

افراد معتمد درایران همچنین اطلاع داده اند که پس از بپایان رساندن طرح ساختمان مدارس و اجرای کامل آن ، صورتحساب همه ی مخارج آنرا همراه بااسناد ومدارک دیگر تنظیم کرده در اختیار افکار عمومی وهموطنان شرافتمند قرار خواهند داد.

بااحترام - مرکز فرهنگی ایران

IRANISCHES KULTURZENTRUM e.V.
IRANIAN CULTURAL CENTER (I.C.C.)
CENTRE CULTUREL IRANIEN

Iranisches Kulturzentrum e.V.• P.O.Box 160416 • 6000 Frankfurt /M 1 • W.Germany

دهم ژوئن ۱۹۹۸

جناب آقای حاج مصطفی قضا ت ، با درود فراوان

در سال ۱۹۶۸ به همت دانشجویان ایرانی مقیم آلمان که در کنفدراسیون و فدراسیون دانشجویان ایرانی متشکل بودند قریب شصت وپنجهزار مارک برای کمک به زلزله زدگان ایران جمع آوری شده بود که در حساب خاصی دربانک آلمان شعبه شهر ماینس حفظ شده بود. پس ازمدتی دراثر پراگندگی افراد، خصوصاً پس ازوقوع انقلاب در ایران ، فعالیت سازمانهای مزبور متوقف گردید و هیچکس در صدد برنیامد که وجوه جمع آوری شده را بمصرف واقعی خود درایران برساند. تااینکه درسال ۱۹۹۳ و ۱۹۹۴ مسئولین بانک مزبور از اینجانب که از فعالین جنبش دانشجوئی بودم و فدراسیون آلمان را در دادگستری شهر کیل به ثبت رسانده بودم ، تقاضا کردند که برای انتقال پول زلزله زدگان ایران ، چاره جوئی کنیم . لذا با تعدادی از مسئولین سابق جنبش دانشجوئی تماس برقرار کردم و آقایان : کیوان زرین کفش و دکتر فرخ مجلسی آماده شده اند که دراین موردهمکاری بعمل آورند. پس از انتخاب وکیل دعاوی و تماس با دادگستری کیل و بخش حقوقی بانک مزبور، اکنون امکانات قانونی بوجود آمده است که این وجوه از طریق یک سازمان غیر انتفاعی به ایران انتقال یابدتاازطریق افراددرستکار ومورد اعتمادمردم ، به مصرف حقیقی خوددرمناطق زلزله زده ایران برسد. سابقاً، مرحوم مهندس حسیبی چنین مسئولیتی را قبول کرده بودند که دربوئین زهرا (قزوین) باجرا درآمد. ازآنجائیکه شما سابقاً ازفعالین جنبش دانشجوئی بودیدومورد اعتماد افراد زیادی نیزمیباشید ، ازشما تقاضاداریم که با همکاران سابق مرحوم مهندس حسیبی که درضمن مورد اعتماد مردم باشند تماس برقرارکنیدتا این وجوه که بکوشش دانشجویان ایرانی مقیم آلمان جمع آوری شده بودو بمردم ایران تعلق دارد، بمصرف حقیقی خود برسد. اسناد مربوط به بانک ، دادگستری و سایر اسناد مربوطه را دراختیار شما قرار میدهیم که در اختیار همکاران خود درایران قراردهید. تقاضاداریم که دراجرای طرح ساختن درمانگاه یا مدرسه درمناطق زلزله زده نهایت دقت را بعمل آورید، چون در قبال فعالین سابق جنبش دانشجوئی ، مردم ایران؛ همچنین دربرابردادگستری و اداره مالیات در کشور آلمان، پاسخگو هستیم.

با احترام ـ حسن ماسالی

P.O. Box 16 04 16 • 6000 Frankfurt / M.1 • West Germany
Bankverbindung: Deutsche Bank, Frankfurt BLZ 500 700 10, Konto Nr.: 2480325

تاریخ دهم سپتامبر ۲۰۰۱

دادگستری کیل ـ بخش پنجم

هما نطور که آگاهی دارید بر اساس تصمیم شمادرتاریخ ۲۱ آگست ۱۹۹۸مبلغ شصت وپنج هزار و دویست ونود وپنج مارک و هفتاد فنیگ پول که توسط فدراسیون و کنفدراسیون محصلین ودانشجویان ایرانی برای" کمک به زلزله زدگان ایران " جمع آوری و دربانک آلمان شعبه شهر ماینس موجود بود ،تحویل گرفته شد و ابتدا در حساب خاصی مسدود گردید وقریب دوازده هزار مارک به آن اضافه گردید. مجموعه این پول ها را ا ز طریق " مرکز فرهنگی ایران " که یک نهاد غیر انتفاعی و در فراکفورت (ماین) به ثبت رسیده است ، در چند مرحله به ایران ارسال شدند و سه نفر از افراد مورد اعتماد مردم بنام آقایان : حسین شاه حسینی ، محمد محمدی اردهالی و مصطفی قضات قبول کردند که در مناطق دورافتاده و زلزله زده خراسان (شرق ایران) مدرسه دخترانه و پسرانه برای مردم محروم آن منطقه ایجاد کنند. درنتیجه با مقامات آموزش و پرورش خراسان درتاریخ ۲۵ ـ۸ـ۷۸ توافق نامه ای امضا کردند(که کپی آن ضمیمه میباشد).

تاکنون یک مدرسه دخترانه و یک مدرسه پسرانه ساخته شده که تحویل مقامات مزبور داده شده است (عکس های بنای ساختمان و سا یر اسناد ضمیمه میباشند).

باین وسیله میخواهیم که شمارا در جریان انجام این طرح ها(پروژه)قرار داده باشیم . درصورتیکه ضرورت داشته باشد یک کپی از این گزارش را در اختیار اداره ما لیات فرانکفورت (ماین) که مرکز فرهنگی ایران در آنجا فعالیت دارد ، قرار خواهیم داد.

هیئت مد یره مرکز فرهنگی ایران

پرویز عزیز + لطفاً این نامه را خطاب به دادگستری کیل برای من ترجمه کن و بوسیله کمپیوتر ارسال کن که در اینجا مهر وامضا کرده با نامه مارکدار مرکز فرهنگی برپای دادگستری ارسال دارم .

Hassan Massali Ph.D

دکتر حسن ماسالی

P.O. Box 59 310 , Potomac 20859 , USA
Tel.:(1-301) 838 9257 Fax: (1-301) 838 9256
E-mail: HMassali @ aol.com

خرداد ۱۳۸۰ برابر با ژوئن ۲۰۰۱

اطلاعیه

سرکردگان رژیم فقاهتی در ایران، همچنان با وقاحت مشغول پرونده سازی علیه تعدادکثیری از هموطنان ما میباشندتا چند صباحی خودرا ازباطلاق سقوط و مرگ نجات دهند. ساختاراین رژیم تا آنجا به مخاطره افتاده است که حتی به بانیان نظام دین سالاری و به وفادا ران نظام ولایت فقیه و به افراد کهن سال و فرسوده نیز اعتماد نمیکنند. آخوندها جهالت را بجائی رسانده اند که دراواخر اردیبهشت ۱۳۸۰ ازطریق "دادگاه انقلاب"و رسانه های خبری مزدورخود، مدعی شده اندکه "حسن ماسالی" : مقادیر زیادی مارک آلمان به حساب سه تن ازبازداشت شدگان"ملی ـ مذهبی"واریز کرده است. همچنین مدعی شده اند که با علی افشاری از رهبران جنبش دانشجوئی نیز برای اجرای طرح براندازی ارتباط و همکاری داشته ام.

برای اینکه مردم کشور ما با کردار ریاکارانه و گفتار ابلهانه آخوندهای حاکم بیشتر آشنا شوند، ضروری میدانم که به چند نکته اشاره کنم :

۱ـ از نظر اندیشه سیاسی، آئین مبارزاتی و شیوه مبارزه ، هیچگونه قرابتی با متهمین مزبورندارم وازآنجائیکه خواستار برچیدن نظام دین سالاری بطور بنیادی درایران هستم‌با عناصر ومحافلی که به نظام دین سالاری اعتقاد دارند و همچنین با عناصر و محافلی که درداخل کشوربا توهمات بطور علنی فعالیت میکنند، ارتباط سیاسی برقرارنمیکنم و همکاری سیاسی با آنان را برای جامعه مفید تشخیص نمیدهم.

۲ـ سردمداران رژیم ومزدوران جاهل مسلک آنان مثل "حسین شریعتمداری" بارها مدعی شده اندکه با " سیا " رابطه دارم؛ برگزارکننده کنفرانس برلین هستم؛ بنیانگذار" رادیوآزادی " هستم؛ برای طرح براندازی بین فعالین سیاسی پول پخش میکنم. و حتی برخی از مزدوران بی مواجب آنهاکه مقیم خارج ازکشور هستندمدعی شده اند که بارها با رهبران حکومت آمریکا ملاقات داشته ام ودرعقد پیمان نظامی بین اسرائیل و ترکیه نقش کلیدی ایفاکرده ام!!! باید چنین نتیجه گیری کرد که از چنان نفوذی برخوردار هستم که قدرت های جهانی با اشاره من سیاست خودشان را تنظیم میکنند. اما، آخوندهای نادان وریاکارو هم پیمانان توطئه گرآنان باید باین سوأل پاسخ دهندکه اگراز چنین نفوذسیاسی و قدرت مالی برخوردا هستم، چطورهنوز" آخوندها"درایران حکومت میکنند؟

۳ـ به پیوست این اطلاعیه، اسناد مربوط به پولی که توسط دانشجویان ایرانی مقیم آلمان ، درسال ۱۹۶۸ برای کمک به زلزله زدگان ایران جمع آوری شده بود و توسط یک نهاد غیر انتفاعی به ایران ارسال گردید و توسط سه تن از معتمدان مردم ، مدارس دخترانه وپسرانه درمناطق دورافتاده خراسان ایجاد شدکه حتی تحویل اداره آموزش وپرورش همین رژیم داده اند، انتشار می یابند تامردم و همه آزاداندیشان درباره بلاهت آخوندها بخندندو برای وضع اسفبار " اپوزیسیون "داخل وخارج از کشور گریه کنند!!!

دکتر حسن ماسالی